

İŞBÖLÜMÜ



Bu infografik neden hazırlandı?

Bu infografik; Türkiye'de Covid-19 salgınına dair tedbirler ve kısıtlamaların yoğun olarak uygulandığı dönemde mevsimlik gezici tarım işçiliği yapan ailelerin ve bu ailelerdeki çocukların mevcut durumu; ihtiyaç ve sorunları ile yerel düzeydeki uygulamalara ve insan haklarının teminine ilişkin izleme, veri toplama ve kanıt temelli savunu için belgeleme çalışmalarını derlemek amacıyla hazırlandı. İzleme çalışması süresince toplanan tüm verilerin analizi; mevsimlik tarım işçilerinin iyi olma hallerinin, çalışma ve yaşam koşullarının özellikle yükümlülük sahibi kurumların, kamuoyu ve medyanın gündeminde nasıl ve ne kadar yer aldığına ışık tutacaktır.

İnfoğrafik izleme ve belgeleme çalışması sürecine dair bilgiler ile süreçte toplanan tüm verilerin temel analizlerini içeriyor.

Bu infografik nasıl hazırlandı?

Kalkınma Atölyesi tarafından hazırlanan dokuz adet Covid-19 Salgınında Türkiye'de Mevsimlik Gezici Tarım İşçilerine ve Onların Çocuklarına İlişkin Gelişmeler Haritası için günlük olarak toplanan; 30 Mart-2 Haziran 2020 tarihleri arasında yayınlanan haberler ve analizler, resmi kararlar ve yereldeki uygulamalar ile ilk iki harita dışında Twitter mesajları kullanılarak hazırlanmıştır.

Veri: 30 Mart - 2 Haziran 2020 tarihleri arasında toplanan tüm haber ve analiz, tweet, resmi kararları ve yereldeki uygulamalardır.

Haber ve analiz: Ulusal ve yerel basının internet sitelerinden alınan haberler, analiz ve makaleler ile uluslararası kuruluşlar ve sivil toplum kuruluşlarının raporlarından bulgular.

Resmi kararlar: Kamu kurumlarının resmi web sitelerinde duyurdukları karar ve genelgeler; ulusal ve yerel basının internet sitelerinde yayınlanan ve Covid-19 salgınına dair tedbirler, resmi kararlar.

Yereldeki uygulamalar: Covid-19 salgınına ilişkin tedbirler kapsamında illerdeki çeşitli kurum ve kuruluşların uygulamaları.

İzleme & Veri Toplama: Ayşe Özsoy, Selin Ayaş, İhsan İznebioğlu

Veri Derleme: Ayşe Özsoy, Selin Ayaş

Veri Analizi: Sinem Bayraktar

Redaksiyon ve Düzelti: Tuba Çameli, Şöhret Baltaş

Koordinatör: Sinem Bayraktar

Tasarım: Kurtuluş Karşın Grafik Tasarım

19 Haziran 2020



KALKINMA
ATÖLYESİ
Çankaya Mah. Üsküp Cad. No: 16/14
Çankaya - Ankara / Tel: 0 541 457 31 90
www.ka.org.tr / info@ka.org.tr

Instagram: /kalkinmaatolyesi
Twitter: /kalkinmatolyesi
Facebook: /kalkinmaatolyesi



"Bu yayın, Etkiniz AB Programı kapsamında Avrupa Birliği finansal desteği ile üretilmiştir. Bu yayının içeriğinden yalnızca Kalkınma Atölyesi sorumludur ve hiçbir şekilde Avrupa Birliği'nin görüşlerini yansıtmamaktadır."

İZLEME - VERİ TOPLAMA

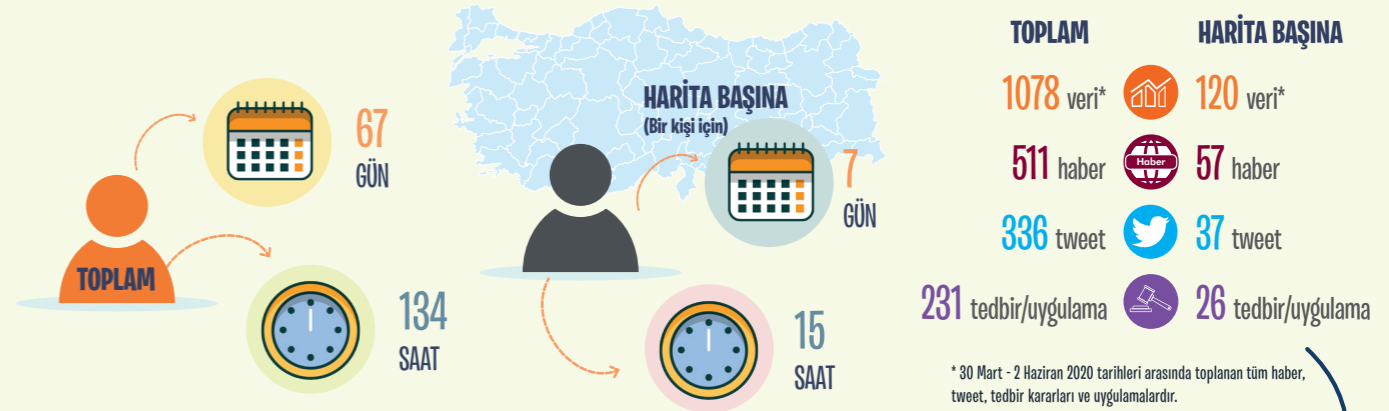

İzleme ve Belgeleme Çalışması Kapsamında Toplanan Verilerin Haritalara Dağılımı (31 Mart - 2 Haziran 2020)

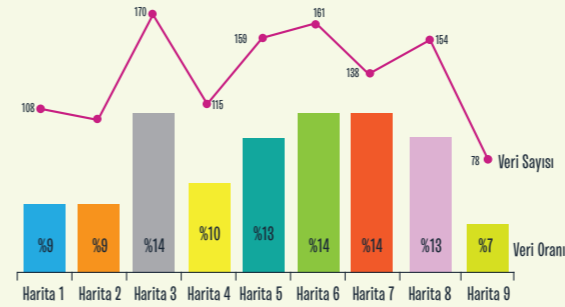

İzleme ve Belgeleme Çalışması Kapsamında Toplanan Verilerin Haritalara Dağılımı (31 Mart - 2 Haziran 2020)

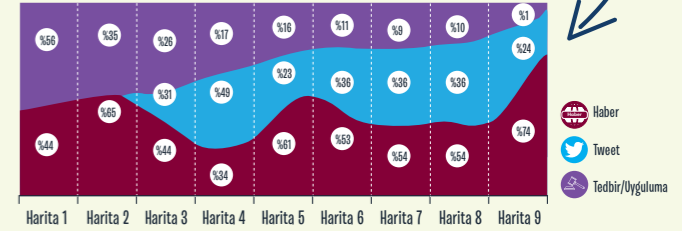

En Çok Veri Toplanan 10 İl Veri Sayısı

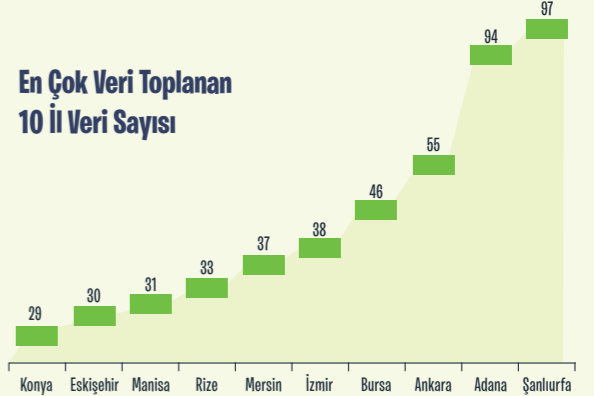

Harita Başına Veri Toplanan İl Sayısı

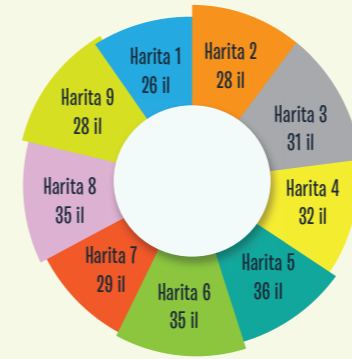

Harita No	Veri Toplama Tarih Aralığı	Harita Yayınlama Tarihi
I	30 Mart - 5 Nisan 2020	06 Nisan 2020
II	6 - 12 Nisan 2020	13 Nisan 2020
III	10 - 18 Nisan 2020	21 Nisan 2020
IV	18 - 27 Nisan 2020	28 Nisan 2020
V	28 Nisan - 3 Mayıs 2020	06 Mayıs 2020
VI	4 - 10 Mayıs 2020	12 Mayıs 2020
VII	11 - 17 Mayıs 2020	18 Mayıs 2020
VIII	18 - 24 Mayıs 2020	29 Mayıs 2020
IX	25 Mayıs - 2 Haziran 2020	02 Haziran 2020

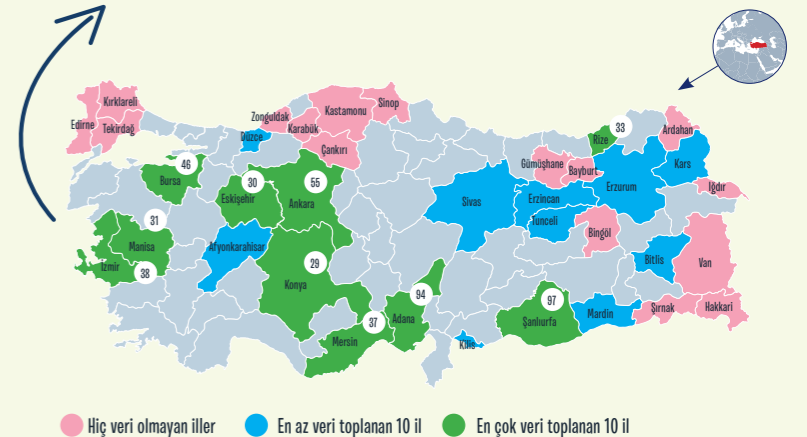

● Hiç veri olmayan iller ● En az veri toplanan 10 il ● En çok veri toplanan 10 il